[伝えたい、巧みな技と心意気]

アオコ AOKOの訪問記

ネイルスペース フルリ（原田さん）

小田原市栄町2-1-9
0465-46-8668
営業:11:00～21:00
（最終受付19:00）
定休:毎週月曜日
http://fleuri-nail.jp/　http://ameblo.jp/fleuri-nail/

小田原駅から徒歩1分、駅前東通り商店街にあるお洒落なネイルスペースFleuri（フルリ）。おとなかわいい個性をアートにするショップとして、2月にオープン2周年を迎えます。扉を開ければ、色とりどりのカラーリングにお洒落なアレンジが施され、まるで夢の小部屋にいるような雰囲気です。丁寧・クイック・お洒落センスの3要素が求められるこの業界では、常に時代を先読みすることや質の高いアート力が大切。JNEC（日本ネイリスト検定試験センター）認定の資格を保有するフルリは、ネイルのケアから技術までしっかりとした実力と信頼があります。後からイメージが違わないよう、お客様とは充分なコミュニケーションをとりますので安心して任せられます。お好みや季節のイベントなどに合わせて、思いっきりネイルアートを楽しんでください。

フルリの自慢はリーズナブルな価格とバリエーション。定額ネイルは、月替わり5種類のパターンが8，640円。そして初めての方には、新規定額ネイル5，400円または、ジェルネイルの30％OFFのいずれかから選ぶことが出来ます。定額でも、ラインストーンなどアレンジ追加は+料金がかかりますが、いろいろお試しできますので、詳しくはご相談してみてください。他にブライダルコースやお客様のオーダーに合わせて、素敵なおとなかわいいアレンジをします。幅広い年代層の方がリピートしているとか。新年を迎え気分も一転、あなただけのオリジナルアートで、お洒落度をワンランクアップしてみませんか！

原田さん

フルリのお得コウザ

★広報あおいろ持参または「見たよ」のお声がけの上ご来店のお客様にはラメグラデーション通常4,860円を3,240円に!!　1月末日まで!

★2月に2周年記念キャンペーンを予定、どうぞお楽しみに!

★家でできるカンタン・ネイル手入れ。爪は皮膚の一部ですので、保湿が大切。ネイル用のオイルを使いお手入れを!

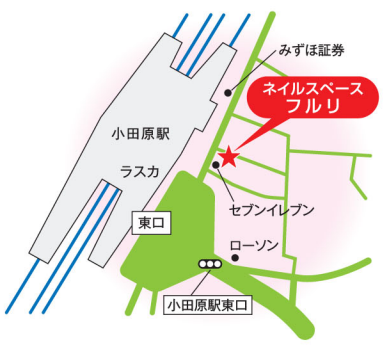

記帳処理をご利用の皆様からご紹介しております

ご当地いいもんめぐり Vol.16

南足柄・岩原～沼田の道祖神めぐりで、ほっこり

日本には様々な神がいますが、通行人や村人を災難から守るために峠や辻などに祀られる神が道祖神。後に旅の安全や縁結び、子授け、安産の神としても広く信仰されました。岩原周辺には今も所々に道祖神が大切に祀られています。普段の暮らしの中で私たちを見守っている、小さな神様をたどります。

※南足柄市図書館に道祖神などについての書籍がありますので、ご興味ある方は閲覧してください。参考資料:南足柄市石造物調査報告書【三】（昭和55年3月31日南足柄市教育委員会発行）

途中にある史跡

●岩原八幡神社
源頼義が陸奥国の鎮守としておもむく途中で建立したと言われ、後、源頼朝が社殿の改修を命じ、巻狩の無事を祈願したと伝えられる。

●岩原の薬師堂
聖徳太子の作で、大森氏の守り本尊であったと言われる。

●八乙女神社　昔から沼田の鎮守として深く信仰された。戦国時代に矢を留めたという矢留杉があることから矢留権現と呼ばれる。

●岩原城址　室町時代、足柄平野を望む丘陵南斜面に大森氏が築城。

寄ってMITE?

●味の新名所 いなりの舟万（下田さん）

南足柄市岩原118　0465-74-9200
営業:9:00～18:00　定休:毎週火曜日

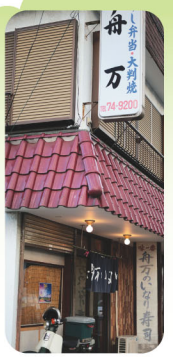

★味が染みこんだ自慢のいなり!

県道74号線沿いにある、すし弁当の舟万。寿司屋を始めて30年、近所のみなさんにはとても馴染み深いお店です。まちの老人会や自治会、運動会、お祭り、お盆、お正月といったおもだった行事には欠かせません。

味一番と自慢のいなりは、毎朝大鍋で、あげを砂糖や酒、みりん、醤油などでじっくり煮て味を染みこませます。また人気の太巻きも、懐かしい具材がたっぷり入り、ひとつずつ丁寧な仕込みをします。下田さん曰く「単純なものだけに、いつも同じ味にするよう心がけています。」ですが、同じ味を続けるというのは、結構難しいこと。変わらぬ美味しさを守り続け、すべてを手づくりしているので、その味わい深さがよく伝わります。長年、地域に親しまれている理由がわかりますね。

お寿司は、とにかくできるだけ早くにいただくのが一番。握りは新鮮な作りたてを、巻物やいなりは少し保ちますが、やはりおいしさのタイミングは逃さないようにしましょう。行楽のお供にもピッタリ!配達もしているので、どうぞ気軽にお電話してみてください。

大皿の盛り合わせなど、オーダーにもお応えします。

★人気の太巻き、懐かしい味に思わずにっこり!

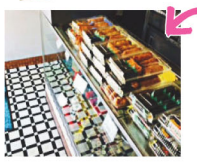

★朝、つくりたての寿司弁当が店頭に並ぶ。

耳より情報

★広報あおいろ持参または「見たよ」とお声がけの上、ご来店のお客様に‥‥のりいなり通常570円を50円OFF!　3月末日まで!

碧い空と海が誘う…癒しの楽園「沖縄」

第53回 会員研修旅行
平成27年5月～6月　全18班

例年大好評の会員研修旅行ですが、第53回は見どころ満載の沖縄本島2泊3日の旅に決定いたしました。

今回の旅は、マイクロバスほどの大きさのジンベイザメが泳ぐ巨大水槽で有名な「沖縄美ら海水族館」や、世界遺産「首里城公園」「今帰仁城跡」、万座毛や玉泉洞といった名所はしっかりと押さえつつ、宿泊先にもこだわりました。国際通りにも程近く、巨人軍もキャンプで利用する那覇市内の「ロワジールホテル&スパタワー那覇」、2013年にオープンしたばかりで全てが新しく、タイガービーチを目の前に臨む全室オーシャンビューの「ホテルモントレ沖縄」。いずれも、ホテルに着いてからの時間をゆったりと楽しんでいただけるものと思います。沖縄の魅力にふれ、リゾートでゆったりくつろぎ、その土地ならではの充実したお食事をお楽しみいただける旅行です。もちろんオプション等の追加料金はありませんし、地元から羽田空港まで、班別でのバス送迎もいたします。

詳細につきましては、当会のホームページをご覧頂くか、パンフレットをご請求下さい。多くの皆様のご参加を心よりお待ちしております!

お問合せ/青色申告会 会員研修旅行係 TEL0465-24-2613

地域の皆様にお届けしております広報「あおいろ」は、下記販売店にご協力・ご支援をいただいております。

- ◆読売センター　国府津……47-3351
- ◆読売センター　鴨宮……47-3644
- ◆読売センター　小田原中央店……24-5050
- ◆読売センター　小田原城北店……74-9061
- ◆読売センター　小田原西部店……35-0746
- ◆読売センター　小田原報徳店……36-3683
- ◆秀明社　酒匂サービスセンター……48-0007
- ◆米山新聞店　鴨宮店……36-6220
- ◆(有)今井新聞店……42-0340
- ◆(有)高田新聞店……74-0281
- ◆(有)小松新聞店……82-0574
- ◆(有)杉山新聞店……75-0356
- ◆(有)内藤新聞本舗　本店……82-0910
- ◆(有)内藤新聞本舗　東部店……72-0234
- ◆(有)湯本新聞販売所……0460-85-5264
- ◆(有)高橋新聞店……68-0333
- ◆(有)金井……62-7889

編集者からのひとこと

「新年おめでとうございます。環境は変わらずとも、気持ちを新たに2015年をスタートしましょう。本年も宜しくお願い致します。」